

Legenda značek:

- přívod vzduchu
  - odvod vzduchu
  - ventilátor
  - regulační a uzavírací klapka
  - filtr
  - ohříváč
  - chladič
  - rekuperátor
  - tlumič hluku
  - podtlaková klapka
  - odvod kondenzátu
- 
- VZT ZAŘÍZENÍ
  - NOVÉ VZT PŘÍVOD
  - NOVÉ VZT ODVOD

PŮDORYSNÉ SCHÉMA 1.PP

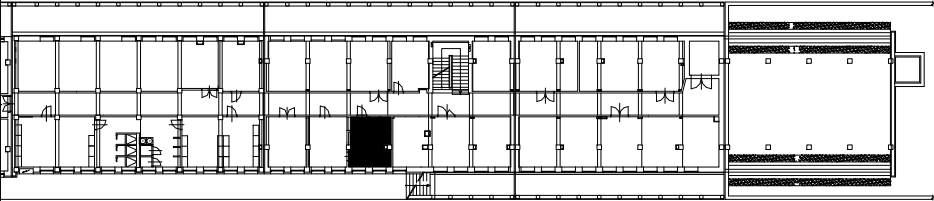



| OZNAČENÍ REVIZE | PŘEDMĚT REVIZE | DATUM REVIZE | REVIZI PROVEDL |
|-----------------|----------------|--------------|----------------|
|                 |                |              |                |

Souřadný systém : JTSK

Výškový systém : BpV

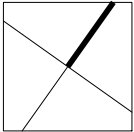
± 0,000 =211,09 m.n.m. = podlaha 1.NP



|   |  |                                   |  |  |
|---|--|-----------------------------------|--|--|
|   |  |                                   | GENERÁLNÍ PROJEKTANT (ZHOTOVITEL)  |  |
| ZODPOVĚDNÝ PROJEKTANT   | MANAŽER PROJEKTU<br>ING. PAVEL KRÁTKÝ        | PROJEKTANT<br>ING. LUBOMÍR BAJGAR | <div>PROJEKTSTUDIO®</div> <div>Ing. PAVEL KRÁTKÝ<br/>Opavská 6230/29A, 708 00 Ostrava<br/>tel./fax: 596 911 126<br/>e-mail: kratky@projektstudio.cz<br/>IČ: 47684577<br/><br/>www.PROJEKTSTUDIO.cz</div> |  |
|   | HLAVNÍ INŽENÝR PROJEKTU<br>ING. PAVEL KRÁTKÝ | VYPRACOVAL<br>ING. LUBOMÍR BAJGAR |  |  |
|   | ZODPOVĚDNÝ PROJEKTANT<br>ING. MILOŠ POLÁŠEK  | KONTROLOVAL<br>ING. MILOŠ POLÁŠEK |  |  |
| INVESTOR<br>Správa železnic, státní organizace, Dlážďená 1003/7, Praha - Nové Město, 110 00 |  |                                   | <div>ZPRACOVATEL ČÁSTI PD</div> <div> 28.ŘÍJNA 168, OSTRAVA<br/>tel./fax: 591 132 619<br/>e-mail: vzt@ssc.cz</div>  |  |
| MÍSTO STAVBY<br>Ostrava - Přívoz, ul. Skladištní, parc.č. st. 1532, k.ú. Přívoz 713767      |  |                                   |  |  |
| NÁZEV STAVBY ( DÍLO )<br><b>Ostrava Skladištní - oprava administrativní budovy</b>          |  |                                   |  |  |
| INŽENÝRSKÝ OBJEKT ( IO )<br>SO 01 - ADMINISTRATIVNÍ BUDOVA                                  |  |                                   | DATUM 05.-07. 2021   |  |
| ČÁST DOKUMENTACE<br>E.2.8. VZDUCHOTECHNICKÁ ZAŘÍZENÍ  |  |                                   | ZAKÁZKA č. PK 21 03  |  |
| DOKUMENT<br>PŮDORYS 1.PP  |  |                                   | FORMÁT 2 x A4  |  |
|   |  |                                   | STUPEŇ PD<br>DSP+PDPS  |  |
|   |  |                                   | MĚŘITKO<br>1:50  |  |
|   |  |                                   | ČÍSLO DOKUMENTU<br>E.2.8-101   |  |
|   |  |                                   | PARÉ   |  |